



Binari.

Fotografia di Maria Teresa Saviola. Bozzolo, 2024.



Comune di Bozzolo



Via Valcarengi, 42 - BOZZOLO (MN)
Tel.: 0376 920645
E-mail: farmaciacomunale.bozzolo@virgilio.it
Lunedì - Sabato: 8,30 - 12,30 / 15,30 - 19,30

2025

1874-2024

*150 anni della
stazione di Bozzolo
e della linea
ferroviaria
Mantova-Cremona*



Comune di Bozzolo



Via Valcarengi, 42 - BOZZOLO (MN)
Tel.: 0376 920645
E-mail: farmaciacomunale.bozzolo@virgilio.it
Lunedì - Sabato: 8,30 - 12,30 / 15,30 - 19,30



Un treno percorre il ponte sul fiume Oglio, ricostruito tra il 1945 e il 1946, verso la stazione di Bozzolo.
Fotografia di Fabio Cavaglieri. Bozzolo, 18 novembre 2023.



Un treno sosta alla stazione di Bozzolo il penultimo giorno di servizio,
prima della sospensione della circolazione tra Bozzolo e Mantova per la costruzione del raddoppio ferroviario.
Fotografia di Fabio Cavaglieri. Bozzolo, 13 gennaio 2024.

150 ANNI FA ARRIVAVA A BOZZOLO IL PRIMO TRENO L'IMPEGNO DI OGGI È PER IL RADDOPPIO FERROVIARIO

La ferrovia Mantova-Cremona venne inaugurata il 6 settembre 1874 e da quel giorno passarono da Bozzolo i primi convogli per il trasporto di persone e merci. La stazione di Bozzolo era stata costruita da pochissimi mesi e da allora è stata testimone di arrivi e partenze dei Bozzolesi e dei viaggiatori del circondario.

In 150 anni la ferrovia ha avvicinato Bozzolo alle città limitrofe, ha consentito di coltivare contatti con i territori più lontani, ha reso possibile far circolare prodotti e idee. Poter raggiungere scuole, mercati, città ha ridotto l'isolamento di una periferia distante dai capoluoghi. La stazione è stata anche testimone di episodi importanti nella storia bozzolese: durante la Seconda Guerra Mondiale, l'arrivo e la "fuga pilotata" di ebrei, il soccorso alimentare dei Bozzolesi ai prigionieri stipati nei carri merce diretti ai campi di lavoro e di concentramento in Germania, l'arrivo e l'ospitalità data a centinaia di sfollati dal fronte sud (Cassino), i bombardamenti del ponte sull'Oglio e l'inabissarsi di un convoglio nelle acque del fiume. E in tempi più recenti, la lotta per mantenere la fermata di Bozzolo dei treni Diretti e ora l'accesso alla Stazione Centrale di Milano per una delle linee più martoriate della regione.

La ferrovia, veicolo di benessere e sviluppo, confermandosi come l'infrastruttura più importante del nostro territorio, col tempo ha evidenziato limiti strutturali che si vogliono superare con il secondo binario da Mantova a Codogno. Il 14 gennaio 2024 la circolazione dei treni tra Bozzolo e Mantova è stata interrotta e sono cominciati i lavori del raddoppio ferroviario, operazione assai complessa e oggetto tuttora di trattative e verifiche anche per opere da realizzare sul nostro territorio. Dunque, l'anniversario dei 150 anni della nostra stazione e della ferrovia coincide con un periodo di discussioni e confronti negoziali, ma anche di grandi cambiamenti, volti a migliorare un'infrastruttura così essenziale per il futuro e il benessere della nostra Comunità. Il nostro impegno sarà costante e determinato, nella consapevolezza che il bene della Comunità passa anche dalle migliorie tecniche apportate alle proposte progettuali del raddoppio ferroviario e delle necessarie risorse che la nazione deve reperire. **Confidando nell'impegno e nel sostegno dei Bozzolesi, auguro a tutti un sereno 2025.**

Giuseppe Torchio
Sindaco di Bozzolo

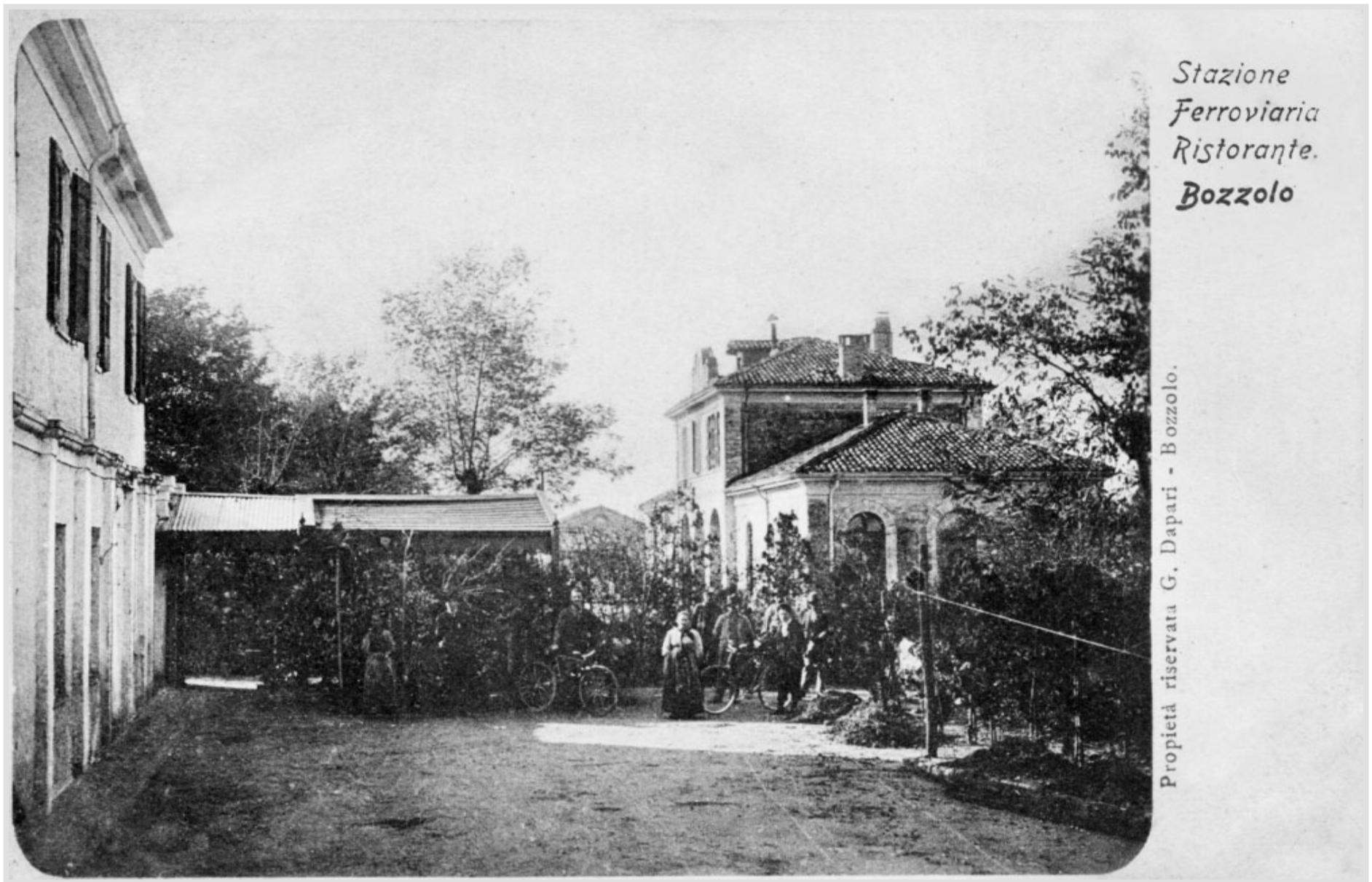

Stazione Ferroviaria Ristorante. Bozzolo.

L'immagine ritrae l'area esterna del ristorante che dalla fine del XIX secolo esisteva presso la stazione.
Cartolina illustrata, Giovanni Dapari, Bozzolo, 1903 circa.

1874-2024 150 ANNI DELLA STAZIONE DI BOZZOLO E DELLA LINEA FERROVIARIA MANTOVA-CREMONA

Nei secoli passati, gli itinerari di viaggio via terra tra Mantova, Cremona, Milano, Parma, Reggio Emilia, Brescia, prevedevano il passaggio per il borgo di Bozzolo, dove si trovavano locande e stazioni di posta per il cambio dei cavalli. La strada per Piadena e Cremona fu tracciata secondo l'assetto attuale solo alla fine del XVIII secolo dal governo asburgico, con il conseguente riordino dell'area intorno all'originaria Porta Cremona, edificata all'inizio del XVII secolo e completamente demolita a fine Settecento. Il paese era ancora circondato dalle mura seicentesche e, poco lontano dall'originaria, alla fine dell'attuale via Arini, venne innalzata una "nuova" Porta Cremona, abbattuta intorno al 1920 insieme ad alcuni bastioni e porzioni murarie per far spazio a Piazza Belfiore e alla nuova viabilità esterna.

Dalla fine del XVIII secolo, dunque, non ci si avvicinava più al borgo dall'antica strada di accesso, ora via Dosso, ma dall'attuale viale Valzania, che proseguiva verso Piadena e Cremona con andamento abbastanza rettilineo, fiancheggiata fino a pochi decenni fa da maestosi platani. Nel 1874 questa nuova strada esterna al paese fu interessata dall'apertura del passaggio a livello in seguito alla costruzione della linea ferroviaria Mantova-Cremona e della relativa stazione.

Dopo la Seconda Guerra d'Indipendenza del 1859, Bozzolo e la parte occidentale del Mantovano entrarono a far parte del Regno d'Italia, mentre Mantova, il resto del Mantovano e il Veneto rimasero sotto il dominio dell'Impero austro-ungarico fino al 1866, al termine della Terza Guerra d'Indipendenza. La strada da Cremona per Mantova, superato l'Oglio fra Bozzolo e Marcaria, intersecava il confine di Stato a Castellucchio.

Questa situazione geopolitica condizionò lo sviluppo della rete ferroviaria dell'intera Pianura Padana, la cui ideazione avvenne proprio in quegli anni. Le principali linee di comunicazione su ferro e tutti i maggiori snodi ferroviari, infatti, furono progettati e già in parte finanziati e costruiti tra il 1861 e il 1865, tenendo conto solo dei territori che già facevano parte del Regno d'Italia. Dopo l'ingresso del Veneto e di tutto il Mantovano, si pose il problema di come raccordare le aree di nuova acquisizione con quelle già parte dello Stato italiano e sulle quali si stavano costruendo le nuove strade ferrate. Mancò un progetto unitario che integrasse le linee principali precedentemente impostate a quelle da costruire, che restarono linee secondarie e considerate meno strategiche per la crescita economica della nazione. Anche in seguito, con l'avvento dell'automobile e la necessità di costruire strade adeguate ai nuovi mezzi su gomma, non vi fu una programmazione integrata che tenesse conto dei diversi mezzi di trasporto.

L'area del Quadrilatero (le piazzeforti di Mantova, Peschiera, Verona e Legnago poste a difesa dei domini asburgici a est del Mincio) era un nodo strategico e in particolare si ritenne che Mantova non potesse essere troppo comodamente raggiunta e servita dalle nuove vie ferrate, sia quelle costruite in area lombarda che quelle costruite in area veneta. A ciò si aggiunse la debolezza economica del territorio ancora prevalentemente agricolo che, al contrario delle fasce della pianura pedemontana in rapida industrializzazione, non favoriva lo sviluppo delle infrastrutture di comunicazione.

La storia della costruzione del tratto ferroviario da Cremona a Mantova può essere fatta partire dal 1863, quando il Consiglio Provinciale di Cremona, nella seduta del 19 settembre, costituì un "Comitato promotore per la costruzione di una ferrovia da Cremona al confine mantovano" che, il 14 gennaio 1864, propose il tracciato della costruenda ferrovia, passando per Piadena, Bozzolo, con varco sull'Oglio, e Marcaria, fino a Castellucchio. Nello stesso anno venne costituita una "Società anonima per la costruzione e per l'esercizio di una ferrovia da Cremona al confine mantovano" e avviata la sottoscrizione di 12.000 azioni da 500 lire ciascuna per la raccolta dei fondi necessari. In questi anni e in base a questi progetti la stazione di Piadena venne preferita a Bozzolo come snodo di collegamento sulla linea Brescia-Parma.



Il ponte sul fiume Oglio fra Bozzolo e Marcaria, distrutto da uno dei vari bombardamenti aerei nel corso del 1944.
Fotografia di Luigi Pagliari, Bozzolo, 1944.

Dopo l'unificazione, nel 1866 Mantova assunse lo status di Capoluogo di Provincia. Gli anni 1866-1868 furono un periodo di passaggio e la riorganizzazione amministrativa fece perdere altro tempo nella corsa alla costruzione di nuovi tratti e nodi ferroviari. Solo dal 1868 la Provincia di Mantova venne ricostituita giuridicamente e poté agire nel pieno delle sue capacità amministrative. Nell'ottobre 1868 il Consiglio Provinciale di Mantova nominò una Commissione col compito di progettare, finanziare e costruire il tronco ferroviario Cremona-Mantova.

Nel 1873, dopo 4 anni di lavori, fu inaugurata la stazione ferroviaria di Mantova come capolinea della linea per Porto Mantovano-Verona, costruita agli inizi degli anni '50 dell'Ottocento dagli austriaci come linea di interesse militare e che per questo si fermava a Porto, non superava i laghi e non arrivava in città. Nel frattempo, erano proseguiti anche i lavori di costruzione della linea ferroviaria Mantova-Cremona. Con Regio Decreto il 24 marzo 1872 venne approvato l'atto di concessione della costruzione ed esercizio di questa linea e il successivo 10 giugno venne costituita la "Società anonima per la Ferrovia Mantova-Cremona". Insieme alla posa dei binari, venivano innalzate anche le stazioni ferroviarie di Villetta Malagnino, Gazzo-Pieve San Giacomo, Torre de' Picenardi, Piadena, Bozzolo, Marcaria e Castellucchio, costituite da edifici standardizzati, dimensionati in base all'importanza della fermata, e costruito un ponte sul fiume Oglio. Dopo soli due anni, il 6 settembre 1874, fu inaugurata la linea ferrata lunga 60 km e 864 m, gestita inizialmente dalla Società per le Ferrovie dell'Alta Italia (SFAI).

La stazione di Bozzolo sorse in quegli stessi anni nelle forme attuali e successivamente venne via via rimodernata. Fra il 1911 e il 1912 fu ampliato il fascio di binari allo scopo di creare uno scalo merci ferroviario. Nel biennio 1928-1929 vennero costruiti i marciapiedi lungo le strade da piazza Belfiore alla zona della stazione. Nel 1962 la CIMA, società dedita alla costruzione di carri ferroviari e alla manutenzione di materiale rotabile, realizzò uno stabilimento collegato allo scalo.

Tra gli avvenimenti più ragguardevoli dei 150 anni di vita del tratto locale della ferrovia, i più disastrosi si registrarono durante gli ultimi due anni della Seconda Guerra Mondiale, quando tutte le stazioni vennero prese di mira dai bombardieri alleati per distruggere i treni in sosta carichi di munizioni e le infrastrutture ferroviarie. I numerosi bombardamenti avvenuti nel corso del 1944 danneggiarono gravemente anche il ponte sull'Oglio che veniva ripristinato di volta in volta dai pontieri sotto il controllo dell'esercito tedesco. Si ricorda in particolare il crollo del ponte, reso instabile da precedenti attacchi, avvenuto il 12 ottobre 1944 e causato dal passaggio obbligato di un treno merci in direzione Cremona che costò la vita al personale di macchina e ad alcuni militari tedeschi. Soprattutto nei caldi mesi estivi, con le secche, tuttora riemergono dalle acque del fiume i resti dei vagoni precipitati, indelebile ricordo di quella assurda tragedia.

Dopo la liberazione, fra il 1945 e il 1946, il ponte ferroviario venne ricostruito e la circolazione riprese. Negli anni '50 la vita ferroviaria proseguì senza cambi di rilievo, con locomotive a vapore in testa ad accelerati e merci, coadiuvate da littorine d'anteguerra che venivano anche utilizzate per gli importanti Diretti Mantova-Milano. Nel decennio successivo entrarono in servizio "nuove" automotrici, più capienti e veloci, per migliorare il viaggio soprattutto verso Milano, e nacquero anche i "treni del mare" che, partendo da Cremona, con fermata a Bozzolo, riversavano i vacanzieri sulla riviera romagnola, attraversando tutta la Bassa padana, col passaggio sulla rete sociale della Ferrovia Suzzara-Ferrara.

Gli anni '70 portarono a un miglioramento delle condizioni di sicurezza, con la sostituzione dei vecchi segnali ad ala semaforica con altri di tipo luminoso. Anche la trazione a vapore venne via via dismessa a favore delle prime locomotive diesel che, nell'arco di qualche anno, divennero padrone incontrastate della linea. Il 1988 portò l'importantissima novità della trazione elettrica che permise di eliminare i gas generati dal gasolio per un'energia pulita. Migliorarono anche i tempi di percorrenza dei treni e il comfort di convogli più moderni. Nel 2012 avvenne il passaggio dalla società Trenitalia alla nuova Trenord e nel 2016 vennero rinnovati pure binari e deviatori sull'intera linea.

A partire dal 14 gennaio 2024 proprio Bozzolo diventa capolinea della ferrovia da Milano e Cremona, per permettere l'inizio dei lavori di raddoppio dell'intera tratta Codogno-Mantova che servirà per rilanciare, con un trasporto più veloce e meno inquinante, i flussi di viaggiatori e di merci.



Comune di Bozzolo



Via Valcarengi, 42 - BOZZOLO (MN)
Tel.: 0376 920645
E-mail: farmaciacomunale.bozzolo@virgilio.it
Lunedì - Sabato: 8,30 - 12,30 / 15,30 - 19,30



Incrocio a Bozzolo fra il Diretto Milano Centrale-Mantova con locomotore D. 443 e il Locale Mantova-Codogno con automotrice ALn. 990.
Fotografia di Alessandro Muratori, Bozzolo, 8 marzo 1975.

Parte da Bozzolo la locomotiva 625 147 in testa a un Locale Mantova Codogno.
Fotografia, marzo 1972. Collezione Fabio Cavaglieri.



La partenza da Bozzolo del treno inaugurale della trazione elettrica da Cremona a Mantova.
Fotografia di Alberto Germiniasi, Bozzolo, maggio 1988.

Diamoci una mano!

Il volontariato è importante perché impegnarsi per gli altri fa bene anche a te

Fai una donazione sul FONDO SOLIDARIETÀ SAN VINCENZO

IBAN: IT 32 N070 7657 4700 0000 0407 144

Indica nella CAUSALE: FONDO SOLIDARIETÀ FAMIGLIE

contribuirai al sostegno di famiglie in difficoltà



Comune di Bozzolo



via Valcarengi, 42 - BOZZOLO (MN)
Tel.: 0376 920645
E-mail: farmaciacomunale.bozzolo@virgilio.it
Lunedì - Sabato: 8,30 - 12,30 / 15,30 - 19,30



Sempre più al tuo servizio

Via Valcarengi, 42 - BOZZOLO (MN)
Tel.: 0376 920645
E-mail: farmaciacomunale.bozzolo@virgilio.it
Facebook: Farmacia Comunale Bozzolo
Instagram: farmacia.comunale.bozzolo
Orario di apertura: dal Lunedì al Sabato, 8,30- 12,30 / 15,30-19

PARAFARMACIA COMUNALE

Distributore automatico
Via XXV Aprile (presso l'ingresso dell'Ospedale di Bozzolo)
Apertura 24 ore su 24



SI RINGRAZIANO

il Gruppo Culturale "Per Bozzolo", Giuseppe Valentini, Gianni Paganini, Irma Pagliari, Fabio Cavaglieri, Alessandro Muratori, Maria Teresa Saviola, per le informazioni storiche e per aver concesso l'uso delle fotografie.

Ricerca fotografica, sintesi storica, didascalie a cura di Fabio Cavaglieri, Irma Pagliari, Giuseppe Valentini.

Grafica e stampa Editoriale Sometti, Mantova.

Gli autori, la committenza e l'editore sono a disposizione degli aventi diritto con i quali non sia stato possibile comunicare per eventuali omissioni o diritti.

L'imposta di pubblicità, nel rispetto del regolamento locale, è a carico di chi espone in pubblico questo calendario.



Comune di Bozzolo



Via Valcarengi, 42 - BOZZOLO (MN)
Tel.: 0376 920645
E-mail: farmaciacomunale.bozzolo@virgilio.it
Lunedì - Sabato: 8,30 - 12,30 / 15,30 - 19,30



Bozzolo - Stazione. Treno in arrivo da Mantova per Cremona.

Dalle scritte sulla locomotiva si deduce che la fotografia è stata scattata dopo il luglio 1905, data nella quale vennero istituite le Ferrovie dello Stato.

Cartolina illustrata, Giovanni Dapari, Bozzolo, 1905 circa.

Gennaio 2025

1	Mercoledì	SS. Madre di Dio	Capodanno Giornata della Pace
2	Giovedì	SS. Basilio e Defendente	
3	Venerdì	S. Genoveffa	
4	Sabato	SS. Ermete e Tito	
5	Domenica	SS. Nome del Signore	Festa del Tricolore
6	Lunedì	Epifania del Signore	
7	Martedì	SS. Luciano e Raimondo	☾
8	Mercoledì	SS. Severino e Massimo	
9	Giovedì	S. Giuliano martire	
10	Venerdì	SS. Agatone e Aldo	
11	Sabato	S. Iginio Papa	
12	Domenica	Battesimo del Signore	
13	Lunedì	S. Ilario	Nel 1890 nasce don Primo Mazzolari ☺
14	Martedì	S. Bianca	
15	Mercoledì	S. Mauro	
16	Giovedì	S. Marcello papa	

17	Venerdì	S. Antonio Abate	
18	Sabato	SS. Liberata e Prisca	
19	Domenica	SS. Mario e Canuto	
20	Lunedì	SS. Sebastiano e Fabiano	
21	Martedì	S. Agnese	☾
22	Mercoledì	SS. Vincenzo e Anastasio	
23	Giovedì	S. Emerenziana	
24	Venerdì	S. Francesco di Sales	
25	Sabato	Conversione di S. Paolo	
26	Domenica	SS. Tito e Timoteo	
27	Lunedì	S. Angela Merici	Giorno della Memoria
28	Martedì	S. Tommaso d'Aquino	
29	Mercoledì	S. Costanzo	☺
30	Giovedì	S. Martina	
31	Venerdì	S. Giovanni Bosco	

**SOSTIENI IL FONDO
SOLIDARIETÀ
SAN VINCENZO**
con una donazione sul conto
IBAN: IT 32 N070 7657
4700 0000 0407 144

Indicando la causale
**FONDO SOLIDARIETÀ
FAMIGLIE**
contribuirai al sostegno
di famiglie in difficoltà



F.IIi ROSSI s.r.l.
BOZZOLO (MN)
Viale Lombardia, 1/3 - Tel.: 0376 91337
E-mail: commerciale@rossiveicoli.it
amministrazione@rossiveicoli.it



noBILE
VENDITA AUTO
RINNOVO PATENTI
PASSAGGI DI PROPRIETÀ
Via XXV Aprile 66 • BOZZOLO MN ☎ 0376 921183



Comune di Bozzolo



Via Valcarengi, 42 - BOZZOLO (MN)
Tel.: 0376 920645
E-mail: farmaciacomunale.bozzolo@virgilio.it
Lunedì - Sabato: 8,30 - 12,30 / 15,30 - 19,30



Bozzolo - Viale di Porta Cremona.

Visto dal passaggio a livello, il viale oggi intitolato ad Arturo Valzania conduceva a Porta Cremona, visibile in lontananza.
Cartolina illustrata. Eugenio Arini, Bozzolo, 1917 circa.

Febbraio 2025

1	Sabato	Ss. Severo e Verdiana	
2	Domenica	Presentazione del Signore	
3	Lunedì	S. Biagio	
4	Martedì	S. Gilberto	
5	Mercoledì	S. Agata	☾
6	Giovedì	S. Paolo Miki	
7	Venerdì	S. Romualdo	
8	Sabato	S. Girolamo Emiliani	
9	Domenica	S. Apollonia	
10	Lunedì	S. Scolastica	Giorno del Ricordo
11	Martedì	Nostra Signora di Lourdes	Patti Lateranensi
12	Mercoledì	S. Eulalia	☺
13	Giovedì	Ss. Fosca e Maura	
14	Venerdì	S. Valentino martire	Festa degli innamorati
15	Sabato	Ss. Faustino e Giovita	Festa dei singles
16	Domenica	S. Giuliana	

17	Lunedì	S. Donato martire	
18	Martedì	Ss. Giulia e Simeone	
19	Mercoledì	Ss. Alvaro e Mansueto	
20	Giovedì	Ss. Eleuterio e Zenobio	☾
21	Venerdì	Ss. Eleonora e Pier Damiani	
22	Sabato	S. Margherita	
23	Domenica	S. Policarpo	
24	Lunedì	Ss. Edilberto re e Sergio	
25	Martedì	S. Cesario	
26	Mercoledì	S. Nestore	
27	Giovedì	S. Leandro	Giovedì grasso
28	Venerdì	S. Romano abate	☼

SOSTIENI IL FONDO SOLIDARIETÀ SAN VINCENZO
con una donazione sul conto
IBAN: IT 32 N070 7657
4700 0000 0407 144

Indicando la causale
FONDO SOLIDARIETÀ FAMIGLIE
contribuirai al sostegno
di famiglie in difficoltà





Comune di Bozzolo



Via Valcarengi, 42 - BOZZOLO (MN)
Tel.: 0376 920645
E-mail: farmaciacomunale.bozzolo@virgilio.it
Lunedì - Sabato: 8,30 - 12,30 / 15,30 - 19,30



Bozzolo - Viale della Stazione

Bozzolo - Viale della Stazione.

In fondo al viale si vedono Porta Cremona e, sulla sinistra, un tratto delle mura che circondavano il borgo.

Cartolina illustrata, Giovanni Dapari, Bozzolo, 1917 circa.

Marzo 2025

1	Sabato	S. Albino	
2	Domenica	Ss. Eraclio e Basilio martire	
3	Lunedì	Ss. Cunegonda e Tiziano	
4	Martedì	Ss. Casimiro e Lucio	Martedì grasso
5	Mercoledì	Mercoledì delle Ceneri	
6	Giovedì	S. Marciano	☾
7	Venerdì	Ss. Perpetua e Felicità	
8	Sabato	S. Giovanni di Dio	Festa della donna
9	Domenica	I Domenica di Quaresima	
10	Lunedì	S. Simplicio papa	
11	Martedì	S. Costantino	
12	Mercoledì	S. Massimiliano	
13	Giovedì	Ss. Arrigo e Eufrosia	
14	Venerdì	S. Matilde regina	☺
15	Sabato	S. Luisa	
16	Domenica	II Domenica di Quaresima	

17	Lunedì	S. Patrizio	Anniversario dell'Unità d'Italia
18	Martedì	S. Anselmo	
19	Mercoledì	S. Giuseppe	Festa del papà
20	Giovedì	Ss. Claudia e Alessandro m.	Equinozio di primavera
21	Venerdì	S. Benedetto da Norcia	
22	Sabato	Ss. Lea e Benvenuto	☾
23	Domenica	III Domenica di Quaresima	
24	Lunedì	Ss. Romolo e Caterina di Svezia	
25	Martedì	Annunciazione del Signore	
26	Mercoledì	Ss. Emanuele e Teodoro	
27	Giovedì	S. Augusto	
28	Venerdì	S. Sisto III papa	
29	Sabato	S. Secondo martire	☼
30	Domenica	IV Domenica di Quaresima	Ora legale (+1 ora)
31	Lunedì	S. Beniamino martire	

SOSTIENI IL FONDO SOLIDARIETÀ SAN VINCENZO
 con una donazione sul conto
 IBAN: IT 32 N070 7657
 4700 0000 0407 144

Indicando la causale
FONDO SOLIDARIETÀ FAMIGLIE
 contribuirai al sostegno
 di famiglie in difficoltà



F.IIi ROSSI s.n.c.
BOZZOLO (MN)
Viale Lombardia, 1/3 - Tel.: 0376 91337
E-mail: commerciale@rossiveicoli.it
amministrazione@rossiveicoli.it



Via XXV Aprile 66 - BOZZOLO MN ☎ 0376 921183



Comune di Bozzolo



Via Valcarengi, 42 - BOZZOLO (MN)
Tel.: 0376 920645
E-mail: farmaciacomunale.bozzolo@virgilio.it
Lunedì - Sabato: 8,30 - 12,30 / 15,30 - 19,30



BOZZOLO - Stazione

Bozzolo - Stazione.

L'arrivo di un treno viaggiatori da Cremona per Mantova.
Cartolina illustrata. Edizioni GVP, 1928 circa.

Aprile 2025

1	Martedì	S. Ugo di Grenoble vescovo
2	Mercoledì	S. Francesco di Paola
3	Giovedì	S. Riccardo vescovo
4	Venerdì	S. Isidoro
5	Sabato	S. Vincenzo Ferreri ☽
6	Domenica	V Domenica di Quaresima
7	Lunedì	Ss. Ermanno e Giovanni B. de La Salle
8	Martedì	S. Alberto Dionigi
9	Mercoledì	Ss. Gualtiero e Maria Cleofe
10	Giovedì	S. Terenzio martire
11	Venerdì	S. Stanislao vescovo
12	Sabato	Ss. Zenone e Giulio p. <small>Nel 1959 muore don Primo Mazzolari</small>
13	Domenica	Le Palme ☼
14	Lunedì	S. Abbondio
15	Martedì	S. Annibale martire
16	Mercoledì	Ss. Bernadetta e Lamberto

17	Giovedì	Ss. Aniceto papa e Roberto
18	Venerdì	S. Galdino vescovo
19	Sabato	Ss. Emma e Timone
20	Domenica	Pasqua
21	Lunedì	Lunedì dell'Angelo ☾
22	Martedì	Ss. Sotero e Caio
23	Mercoledì	Ss. Adalberto e Giorgio martire
24	Giovedì	S. Fedele da Sigmaringa
25	Venerdì	S. Marco ev. <small>Anniversario della Liberazione</small>
26	Sabato	Ss. Cleto e Marcellino
27	Domenica	Ss. Zita e Ida ☼
28	Lunedì	S. Valeria
29	Martedì	S. Caterina da Siena
30	Mercoledì	S. Pio V papa

SOSTIENI IL FONDO
SOLIDARIETÀ
SAN VINCENZO
con una donazione sul conto
IBAN: IT 32 N070 7657
4700 0000 0407 144

Indicando la causale
**FONDO SOLIDARIETÀ
FAMIGLIE**
contribuirai al sostegno
di famiglie in difficoltà



F.lli ROSSI s.r.l.
BOZZOLO (MN)
Viale Lombardia, 1/3 - Tel.: 0376 91337
E-mail: commerciale@rossiveicoli.it
amministrazione@rossiveicoli.it



nohiteA
VENDITA AUTO
RINNOVO PATENTI
PASSAGGI DI PROPRIETÀ
Via XXV Aprile 66 - BOZZOLO MN ☎ 0376 921183



Comune di Bozzolo



Via Valcarengi, 42 - BOZZOLO (MN)
Tel.: 0376 920645
E-mail: farmaciacomunale.bozzolo@virgilio.it
Lunedì - Sabato: 8,30 - 12,30 / 15,30 - 19,30



BOZZOLO - Stazione Ferroviaria

Bozzolo - Stazione Ferroviaria.

Locomotiva 625.174 in testa a un Locale da Mantova per Cremona.
Cartolina illustrata. Guido Arini, Bozzolo, 1930 circa.

Maggio 2025

1	Giovedì	S. Giuseppe artigiano	Festa del lavoro
2	Venerdì	S. Atanasio	
3	Sabato	Ss. Filippo e Giacomo ap.	
4	Domenica	S. Silvano	Fiera della Badia ☾
5	Lunedì	Ss. Gottardo e Pio V	
6	Martedì	S. Giuditta	
7	Mercoledì	S. Flavia	
8	Giovedì	S. Vittore	
9	Venerdì	S. Gregorio	Giornata dell'Europa
10	Sabato	S. Antonino	
11	Domenica	S. Fabio martire	Festa della mamma ☺
12	Lunedì	Ss. Nereo e Achilleo	☺
13	Martedì	Beata Vergine Maria di Fatima	
14	Mercoledì	S. Mattia apostolo	
15	Giovedì	S. Torquato	
16	Venerdì	S. Ubaldo	

17	Sabato	S. Pasquale Baylon	
18	Domenica	S. Giovanni papa	
19	Lunedì	S. Celestino V papa	
20	Martedì	S. Bernardino da Siena	☾
21	Mercoledì	S. Vittorio martire	
22	Giovedì	S. Rita da Cascia	
23	Venerdì	Ss. Desiderio e Giorgio	
24	Sabato	Beata Vergine Maria Ausiliatrice	
25	Domenica	S. Gregorio VII papa	
26	Lunedì	S. Filippo Neri	
27	Martedì	S. Agostino	☾
28	Mercoledì	S. Emilio martire	
29	Giovedì	S. Restituto martire	Patrono di Bozzolo
30	Venerdì	S. Giovanna d'Arco	
31	Sabato	Visitazione Beata V. Maria	

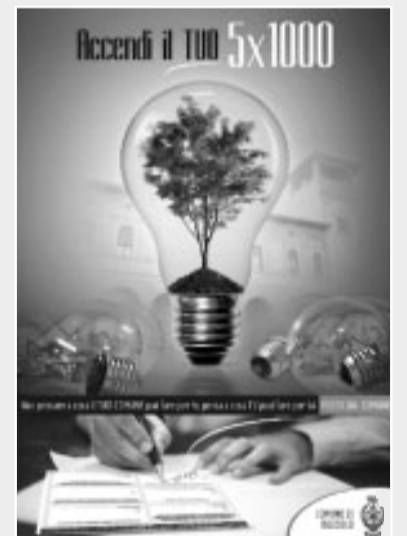

SOSTIENI LE
ATTIVITÀ SOCIALI
DEL COMUNE
DI BOZZOLO
DONANDO IL
5x1000
NELLA TUA
DICHIARAZIONE
DEI REDDITI





Comune di Bozzolo



Via Valcarengi, 42 - BOZZOLO (MN)
Tel.: 0376 920645
E-mail: farmaciacomunale.bozzolo@virgilio.it
Lunedì - Sabato: 8,30 - 12,30 / 15,30 - 19,30



Gruppo di Bozolesi presso il fiume Oglio. Seconda da sinistra Elsa Malinverno. Sullo sfondo il ponte ferroviario mentre sopraggiunge un treno con locomotiva a vapore. Fotografia. Bozzolo, 1935.



Gruppo di Bozolesi sul ponte ferroviario del fiume Oglio fra Bozzolo e Marcaria. Prima da sinistra Elsa Malinverno. Fotografia. Bozzolo, 1935.

Giugno 2025

1	Domenica	Ascensione del Signore	
2	Lunedì	S. Marcellino	Festa della Repubblica
3	Martedì	S. Carlo Lwanga e compagni	☾
4	Mercoledì	S. Quirino vescovo	
5	Giovedì	S. Bonifacio vescovo	
6	Venerdì	S. Norberto	
7	Sabato	S. Roberto vescovo	
8	Domenica	Pentecoste	
9	Lunedì	Ss. Efreem Siro, Primo e Feliciano	
10	Martedì	Ss. Diana e Zaccaria	
11	Mercoledì	S. Barnaba apostolo	☺
12	Giovedì	Ss. Basilde e Cirino	
13	Venerdì	S. Antonio da Padova	
14	Sabato	S. Eliseo	
15	Domenica	S. Germana	
16	Lunedì	S. Aureliano	

17	Martedì	Ss. Ranieri e Gregorio Barbarigo	
18	Mercoledì	S. Marina	☾
19	Giovedì	Ss. Gervasio e Protasio, Romualdo	
20	Venerdì	Ss. Ettore e Silverio papa	
21	Sabato	S. Luigi Gonzaga	Solstizio d'estate
22	Domenica	Ss. Corpo e Sangue di Cristo	
23	Lunedì	S. Lanfranco vescovo	
24	Martedì	Natività di S. Giovanni Battista	
25	Mercoledì	S. Guglielmo	☼
26	Giovedì	Ss. Giovanni e Paolo martiri, Rodolfo	
27	Venerdì	Sacro Cuore di Gesù	
28	Sabato	Cuore Immacolato di Maria	
29	Domenica	Ss. Pietro e Paolo	Fiera di giugno o di S. Pietro
30	Lunedì	Ss. Primi Martiri	



Accendi il TUO 5x1000

SOSTIENI LE ATTIVITÀ SOCIALI DEL COMUNE DI BOZZOLO DONANDO IL **5x1000** NELLA TUA DICHIARAZIONE DEI REDDITI



F.I.I. ROSSI s.r.l.
BOZZOLO (MN)
Viale Lombardia, 1/3 - Tel.: 0376 91337
E-mail: commerciale@rossiveicoli.it
amministrazione@rossiveicoli.it



mobileA
VENDITA AUTO
RINNOVO PATENTI
PASSAGGI DI PROPRIETÀ
Via XXV Aprile 66 - BOZZOLO MN - 0376 921183



Comune di Bozzolo



Via Valcarengi, 42 - BOZZOLO (MN)
Tel.: 0376 920645
E-mail: farmaciacomunale.bozzolo@virgilio.it
Lunedì - Sabato: 8,30 - 12,30 / 15,30 - 19,30



Gruppo di ferrovieri presso il casello del passaggio a livello di Bozzolo.
Fotografia. Bozzolo, 1937 circa.

Luglio 2025

1	Martedì	Ss. Teobaldo e Aronne	
2	Mercoledì	Ss. Ottone e Urbano	☾
3	Giovedì	S. Tommaso apostolo	
4	Venerdì	S. Elisabetta regina	
5	Sabato	S. Antonio Maria Zaccaria	
6	Domenica	S. Maria Goretti	
7	Lunedì	Ss. Edda e Claudio	
8	Martedì	S. Adriano III	
9	Mercoledì	Ss. Fabrizio e Veronica Giuliani	
10	Giovedì	Ss. Felicità e Vittoria	☼
11	Venerdì	S. Benedetto da Norcia	
12	Sabato	Ss. Felice e Nabore martiri	
13	Domenica	S. Enrico imperatore	
14	Lunedì	S. Camillo De Lellis	
15	Martedì	S. Bonaventura	
16	Mercoledì	B.V. del Carmine	

17	Giovedì	S. Alessio confessore	
18	Venerdì	S. Federico	☾
19	Sabato	S. Giusta	
20	Domenica	Ss. Elia profeta e Apollinare	
21	Lunedì	S. Lorenzo da Brindisi	
22	Martedì	S. Maria Maddalena	
23	Mercoledì	S. Brigida	
24	Giovedì	S. Cristina	☼
25	Venerdì	S. Giacomo apostolo	
26	Sabato	Ss. Anna e Gioacchino	
27	Domenica	S. Liliana	
28	Lunedì	Ss. Nazario e Celso martiri	
29	Martedì	S. Marta	
30	Mercoledì	S. Pietro Crisologo v.	
31	Giovedì	S. Ignazio di Loyola	

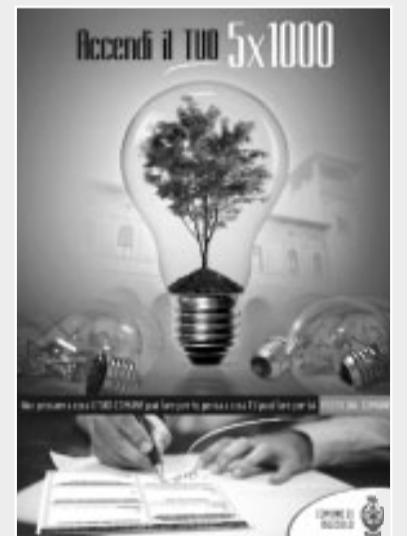

SOSTIENI LE
ATTIVITÀ SOCIALI
DEL COMUNE
DI BOZZOLO
DONANDO IL
5x1000
NELLA TUA
DICHIARAZIONE
DEI REDDITI



F.II ROSSI s.n.c.
BOZZOLO (MN)
Viale Lombardia, 1/3 - Tel.: 0376 91337
E-mail: commerciale@rossiveicoli.it
amministrazione@rossiveicoli.it



mobileA
• VENDITA AUTO
• RINNOVO PATENTI
• PASSAGGI DI PROPRIETÀ
Via XXV Aprile 66 • BOZZOLO MN ☎ 0376 921183



Comune di Bozzolo



Via Valcarengi, 42 - BOZZOLO (MN)
Tel.: 0376 920645
E-mail: farmaciacomunale.bozzolo@virgilio.it
Lunedì - Sabato: 8,30 - 12,30 / 15,30 - 19,30



Le maestranze addette alla ricostruzione del ponte sul fiume Oglio fra Bozzolo e Marcaria, avvenuta fra il 1945 e il 1946.
Fotografia.
Bozzolo, 22 settembre 1945.



Operai in un momento di pause dal lavoro di ricostruzione del ponte sul fiume Oglio.
Secondo in alto da sinistra Giovanni Ronca, primo in basso da sinistra Giuseppe Finardi.
Fotografia.
Bozzolo, 22 settembre 1945.

Agosto 2025

1	Venerdì	S. Alfonso M. de' Liguori	☾
2	Sabato	S. Eusebio	
3	Domenica	S. Lidia	
4	Lunedì	S. Domenico di Gusman	
5	Martedì	S. Giovanni Maria Vianney	
6	Mercoledì	Trasfigurazione del Signore	
7	Giovedì	S. Gaetano da Thiene	
8	Venerdì	S. Domenico	
9	Sabato	S. Romano	☺
10	Domenica	S. Lorenzo martire	
11	Lunedì	S. Chiara d'Assisi	
12	Martedì	S. Ercolano	
13	Mercoledì	Ss. Ippolito e Cassiano martiri	
14	Giovedì	Ss. Alfredo e Massimiliano Kolbe	
15	Venerdì	Assunzione di Maria Vergine	Ferragosto
16	Sabato	S. Rocco	☾

17	Domenica	S. Giacinto	
18	Lunedì	S. Elena imperatrice	
19	Martedì	Ss. Ludovico e Giovanni Eudes	
20	Mercoledì	S. Bernardo	
21	Giovedì	S. Pio X Papa	
22	Venerdì	Beata Vergine Maria Regina	
23	Sabato	S. Rosa da Lima	☺
24	Domenica	S. Bartolomeo apostolo	
25	Lunedì	S. Ludovico re	
26	Martedì	S. Alessandro martire	
27	Mercoledì	S. Monica	
28	Giovedì	S. Agostino	
29	Venerdì	Martirio di S.G.B.	
30	Sabato	S. Faustina	
31	Domenica	S. Aristide	☾

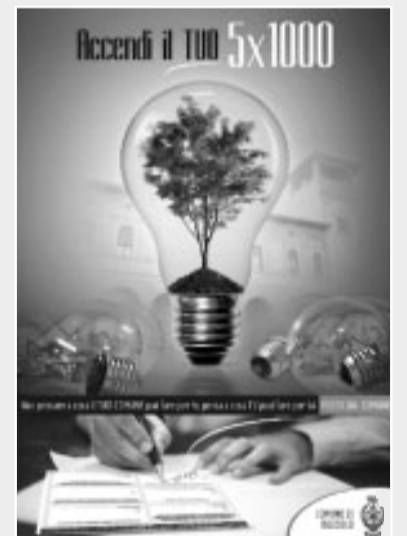

SOSTIENI LE
ATTIVITÀ SOCIALI
DEL COMUNE
DI BOZZOLO
DONANDO IL
5x1000
NELLA TUA
DICHIARAZIONE
DEI REDDITI



F.lli ROSSI s.r.l.
BOZZOLO (MN)
Viale Lombardia, 1/3 - Tel.: 0376 91337
E-mail: commerciale@rossiveicoli.it
amministrazione@rossiveicoli.it



mobileA
VENDITA AUTO
RINNOVO PATENTI
PASSAGGI DI PROPRIETÀ
Via XXV Aprile 66 - BOZZOLO MN - 0376 921183



Comune di Bozzolo



Via Valcarengi, 42 - BOZZOLO (MN)
Tel.: 0376 920645
E-mail: farmaciacomunale.bozzolo@virgilio.it
Lunedì - Sabato: 8,30 - 12,30 / 15,30 - 19,30

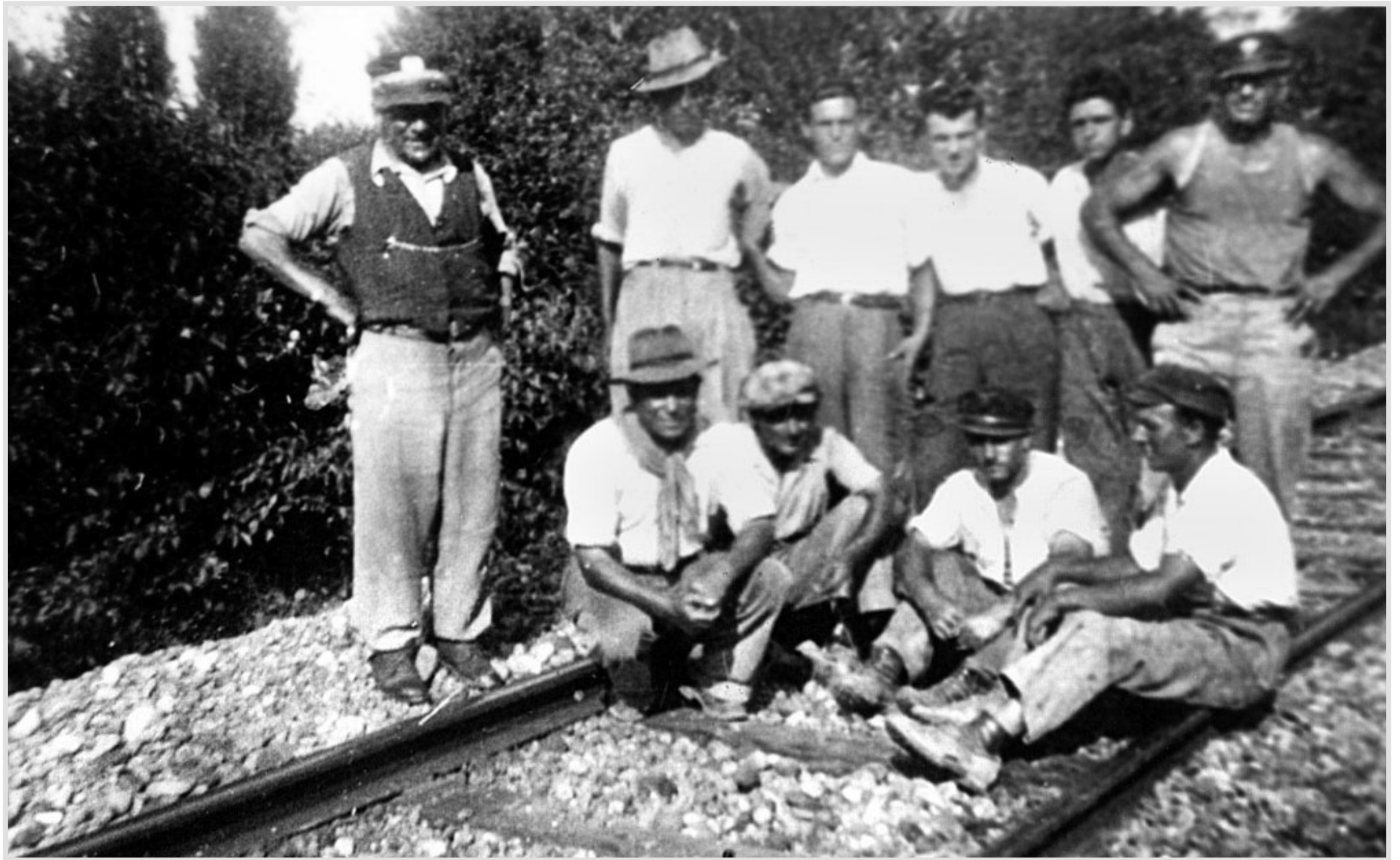

Manutentori e addetti al funzionamento della linea ferroviaria.
Fotografia. Bozzolo, 1950 circa.

Settembre 2025

1	Lunedì	S. Egidio	
2	Martedì	S. Elpidio vescovo	
3	Mercoledì	S. Gregorio martire	
4	Giovedì	S. Rosalia	
5	Venerdì	S. Vottirino	
6	Sabato	S. Umberto	
7	Domenica	S. Regina	☾
8	Lunedì	Natività B.V. Maria	
9	Martedì	S. Sergio Papa	
10	Mercoledì	S. Nicola da Tolentino	
11	Giovedì	Ss. Proto e Giacinto martiri	
12	Venerdì	Ss. Nome di Maria	
13	Sabato	S. Giovanni Cristoforo	
14	Domenica	Esaltazione della S. Croce	☾
15	Lunedì	Beata V. Maria Addolorata	
16	Martedì	Ss. Cornelio e Cipriano	

17	Mercoledì	S. Roberto Bellarmino	
18	Giovedì	S. Sofia martire	
19	Venerdì	S. Gennaro vescovo	
20	Sabato	S. Eustachio	
21	Domenica	S. Matteo ap. ed ev.	Equinozio d'autunno ☾
22	Lunedì	S. Maurizio martire	
23	Martedì	S. Pio da Pietrelcina	
24	Mercoledì	S. Pacifico prete	
25	Giovedì	S. Aurelia	
26	Venerdì	Ss. Cosma e Damiano	
27	Sabato	S. Vincenzo de' Paoli	
28	Domenica	S. Venceslao martire	Fiera di settembre ☾
29	Lunedì	Ss. Michele, Gabriele, Raffaele	
30	Martedì	S. Girolamo	☾



SOSTIENI LE
ATTIVITÀ SOCIALI
DEL COMUNE
DI BOZZOLO
DONANDO IL
5x1000
NELLA TUA
DICHIARAZIONE
DEI REDDITI



F.II ROSSI s.n.c.
BOZZOLO (MN)
Viale Lombardia, 1/3 - Tel.: 0376 91337
E-mail: commerciale@rossiveicoli.it
amministrazione@rossiveicoli.it



nobileA
VENDITA AUTO
RINNOVO PATENTI
PASSAGGI DI PROPRIETÀ
Via XXV Aprile 66 • BOZZOLO MN ☎ 0376 921183



Comune di Bozzolo



Via Valcarengi, 42 - BOZZOLO (MN)
Tel.: 0376 920645
E-mail: farmaciacomunale.bozzolo@virgilio.it
Lunedì - Sabato: 8,30 - 12,30 / 15,30 - 19,30



Bozzolo - Interno stazione ferroviaria.
Cartolina illustrata. Edizioni Cartoleria Chiribella. Bozzolo, 1960 circa.

Ottobre 2025

1	Mercoledì	S. Teresa del Bambino Gesù	
2	Giovedì	Ss. Angeli Custodi	Festa dei nonni
3	Venerdì	Ss. Geraldo abate e Alfonso	
4	Sabato	S. Francesco d'Assisi	
5	Domenica	S. Placido martire	
6	Lunedì	S. Bruno di Calabria abate	
7	Martedì	Beata V. Maria del Rosario	☺
8	Mercoledì	Ss. Pelagia e Reparata	
9	Giovedì	S. Dionigi	
10	Venerdì	S. Daniele vescovo	
11	Sabato	Maternità di Maria, S. Firmino	
12	Domenica	S. Serafino	
13	Lunedì	S. Edoardo re	☾
14	Martedì	S. Callisto papa	
15	Mercoledì	S. Teresa d'Avila	
16	Giovedì	S. Edvige	

17	Venerdì	S. Ignazio d'Antiochia	
18	Sabato	S. Luca evangelista	
19	Domenica	S. Isacco martire	
20	Lunedì	S. Irene	
21	Martedì	S. Orsola e compagne	☺
22	Mercoledì	Ss. Donato e Maria Salomè	
23	Giovedì	S. Giovanni da Capestrano	
24	Venerdì	S. Antonio Maria Claret vescovo	
25	Sabato	Ss. Crisante e Daria martiri, Crispino	
26	Domenica	N.S. Gesù Re dell'Universo	Ora solare (-1 ora)
27	Lunedì	S. Fiorenzo	
28	Martedì	Ss. Simone e Giuda	
29	Mercoledì	S. Ermelinda	☾
30	Giovedì	S. Germano vescovo	
31	Venerdì	S. Lucilla	

SOSTIENI IL FONDO SOLIDARIETÀ SAN VINCENZO
con una donazione sul conto
IBAN: IT 32 N070 7657
4700 0000 0407 144

Indicando la causale
FONDO SOLIDARIETÀ FAMIGLIE
contribuirai al sostegno
di famiglie in difficoltà



F.II ROSSI s.p.a.
BOZZOLO (MN)
Viale Lombardia, 1/3 - Tel.: 0376 91337
E-mail: commerciale@rossiveicoli.it
amministrazione@rossiveicoli.it



nobileA
VENDITA AUTO
RINNOVO PATENTI
PASSAGGI DI PROPRIETÀ
Via XXV Aprile 66 - BOZZOLO MN ☎ 0376 921183



Comune di Bozzolo



Via Valcarengi, 42 - BOZZOLO (MN)
Tel.: 0376 920645
E-mail: farmaciacomunale.bozzolo@virgilio.it
Lunedì - Sabato: 8,30 - 12,30 / 15,30 - 19,30



L'area antistante la stazione ferroviaria di Bozzolo come si presentava nel 1960 circa.
Prova di stampa fotografica. Edizione riservata Cartoleria Chiribella. Bozzolo, 1960 circa.

Novembre 2025

1	Sabato	Tutti i Santi
2	Domenica	Commemorazione Defunti
3	Lunedì	S. Silvia
4	Martedì	S. Carlo Borromeo Giornata dell'Unità Nazionale
5	Mercoledì	S. Zaccaria profeta ☾
6	Giovedì	S. Leonardo
7	Venerdì	S. Ernesto
8	Sabato	S. Goffredo vescovo
9	Domenica	S. Oreste
10	Lunedì	S. Leone Magno
11	Martedì	S. Martino
12	Mercoledì	S. Renato ☾
13	Giovedì	S. Diego confessore
14	Venerdì	S. Giocondo vescovo
15	Sabato	S. Alberto Magno
16	Domenica	S. Margherita di Scozia

17	Lunedì	S. Elisabetta di Ungheria
18	Martedì	S. Oddone
19	Mercoledì	S. Fausto
20	Giovedì	☾ Ss. Felice e Ottavio
21	Venerdì	Pres. di Maria Vergine Giornata per i diritti dell'infanzia
22	Sabato	S. Cecilia
23	Domenica	S. Clemente papa
24	Lunedì	S. Giovanni della Croce
25	Martedì	S. Caterina di A. Giornata contro la violenza sulle donne
26	Mercoledì	Ss. Corrado vescovo e Delfina
27	Giovedì	S. Virgilio
28	Venerdì	Ss. Livia e Demetrio ☾
29	Sabato	Ss. Giacomo e Saturnino
30	Domenica	I Domenica di Avvento

**SOSTIENI IL FONDO
SOLIDARIETÀ
SAN VINCENZO**

con una donazione sul conto
IBAN: IT 32 N070 7657
4700 0000 0407 144

Indicando la causale
**FONDO SOLIDARIETÀ
FAMIGLIE**
contribuirai al sostegno
di famiglie in difficoltà



F.II ROSSI s.r.l.
BOZZOLO (MN)
Viale Lombardia, 1/3 - Tel.: 0376 91337
E-mail: commerciale@rossiveicoli.it
amministrazione@rossiveicoli.it





Comune di Bozzolo



Via Valcarengi, 42 - BOZZOLO (MN)
Tel.: 0376 920645
E-mail: farmaciacomunale.bozzolo@virgilio.it
Lunedì - Sabato: 8,30 - 12,30 / 15,30 - 19,30



Veduta della stazione ferroviaria di Bozzolo e delle aree circostanti.
Fotografia di Maria Teresa Saviola. Bozzolo, 2023.

Dicembre 2025

1	Lunedì	S. Eligio	
2	Martedì	S. Bibiana	
3	Mercoledì	S. Francesco Saverio	
4	Giovedì	S. Barbara	
5	Venerdì	S. Dalmazio	☾
6	Sabato	S. Nicola di Bari vescovo	
7	Domenica	II Domenica di Avvento	
8	Lunedì	Immacolata Concezione	
9	Martedì	S. Siro	
10	Mercoledì	Nostra Signora di Loreto	Giornata dei diritti dell'uomo
11	Giovedì	S. Damaso papa	☾
12	Venerdì	S. Giovanna	
13	Sabato	S. Lucia	Arrivo dei doni ai bambini
14	Domenica	III Domenica di Avvento	
15	Lunedì	S. Valeriano	
16	Martedì	S. Adelaide	

17	Mercoledì	S. Lazzaro	
18	Giovedì	S. Graziano vescovo	
19	Venerdì	Ss. Dario e Fausta	
20	Sabato	S. Liberato martire	☾
21	Domenica	IV Domenica di Avvento	Solstizio d'inverno
22	Lunedì	S. Flaviano	
23	Martedì	S. Giovanni di Kenty	
24	Mercoledì	S. Irma	
25	Giovedì	NATALE DEL SIGNORE	
26	Venerdì	S. Stefano - Sacra Famiglia	
27	Sabato	S. Giovanni evangelista	☾
28	Domenica	Ss. Innocenti martiri	
29	Lunedì	S. Tommaso Becket	
30	Martedì	S. Eugenio vescovo	
31	Mercoledì	S. Silvestro papa	Ultimo dell'anno

SOSTIENI IL FONDO
SOLIDARIETÀ
SAN VINCENZO
con una donazione sul conto
IBAN: IT 32 N070 7657
4700 0000 0407 144

Indicando la causale
**FONDO SOLIDARIETÀ
FAMIGLIE**
contribuirai al sostegno
di famiglie in difficoltà

